

**UCHWAŁA Nr 181/266/2018**

**ZARZĄDU POWIATU W WĄBRZEŹNE**

z dnia 26 października 2018 r.

**w sprawie wyrażenia opinii dotyczącej zaliczenia dróg do kategorii dróg gminnych w Gminie Dębowa Łąka**

Na podstawie art. 4 ust. 1 pkt 6 i art. 32 ust. 1 ustawy z dnia 5 czerwca 1998 r. o samorządzie powiatowym (Dz. U. z 2018 r. poz. 995, 1000, 1349 i 1432) oraz art. 7 ustawy z dnia 21 marca 1985 r. o drogach publicznych (Dz. U. z 2017 r. poz. 2222 oraz z 2018 r. poz. 12,138,159, 317, 1356 i 1669) uchwała się, co następuje:

§ 1. Wyraża się pozytywną opinię dotyczącą zaliczenia do kategorii dróg gminnych odcinka drogowego od ronda w miejscowości Dębowa Łąka do drogi powiatowej nr 1728C Dębowa Łąka – Łobdowo i włączeniu go do dotychczasowego przebiegu drogi gminnej Nr 070603C Dębowa Łąka – Iwanki, zgodnie z projektem uchwały Rady Gminy w Dębowej Łące oraz załącznikiem graficznym do niniejszej uchwały.

§ 2. Wykonanie uchwały powierza się Staroście Wąbrzeskiemu.

§ 3. Uchwała wchodzi w życie z dniem podjęcia.



Tr-472 RADCA PRAWNY  
Barbara Lech-Gajewska

Starosta

Krzysztof Jackiewicz

WICESTAROSTA

Bożena Szprytniecka

CZŁONEK ZARZĄDU

Wiesław Siciński

Załącznik do Uchwały Nr 181/266/2018  
Zarządu Powiatu w Wąbrzeźnie  
z dnia 26 października 2018 r.

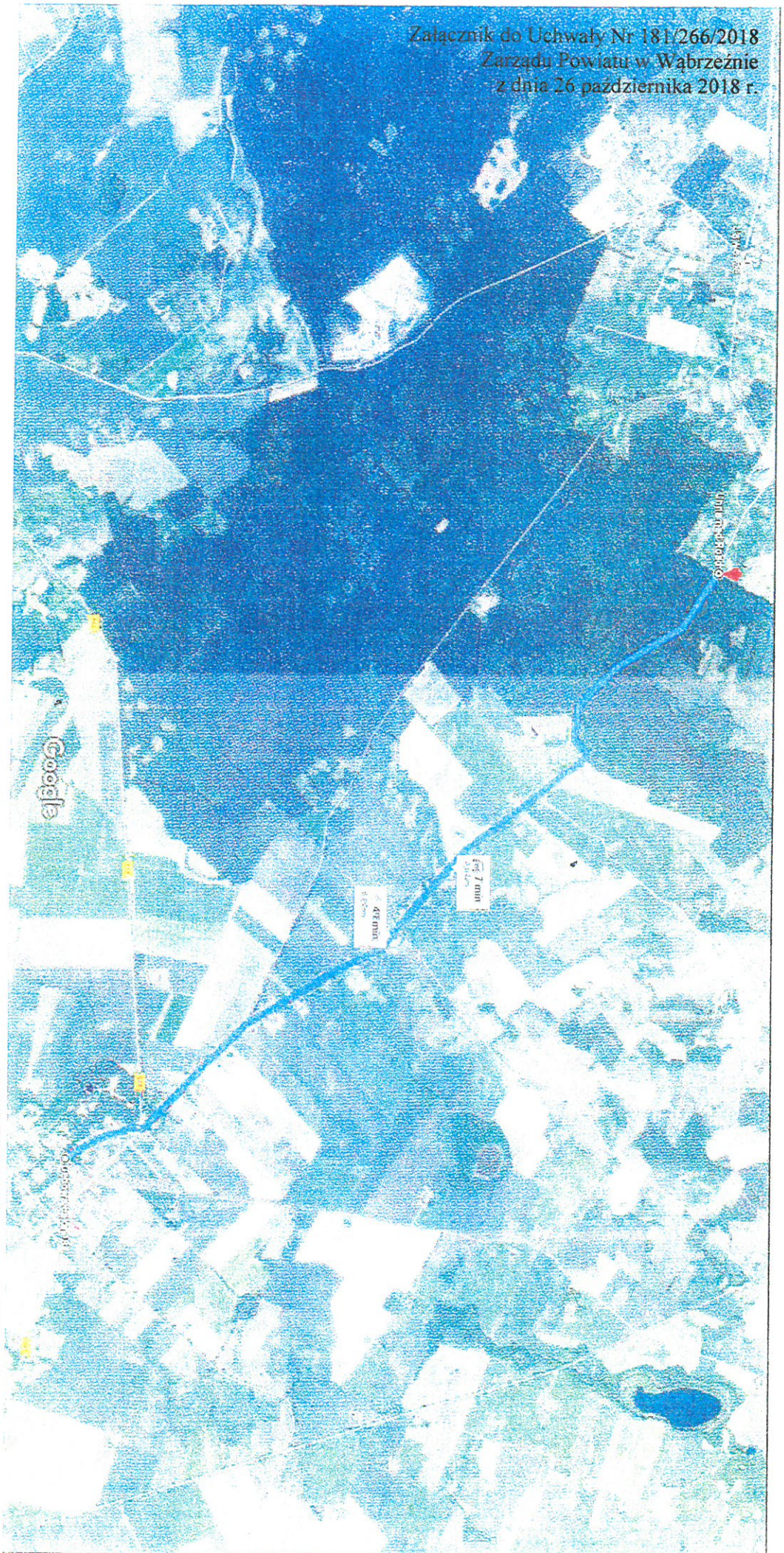

Zdjęcia ©2018 CNRS / Airbus; Dane mapy ©2018 Google 200 m

Mapa przebiegu drogi gminnej nr 070603C, Dębowa Łąka – Iwanki.

**Starosta**  
*Krzysztof Machkiewicz*